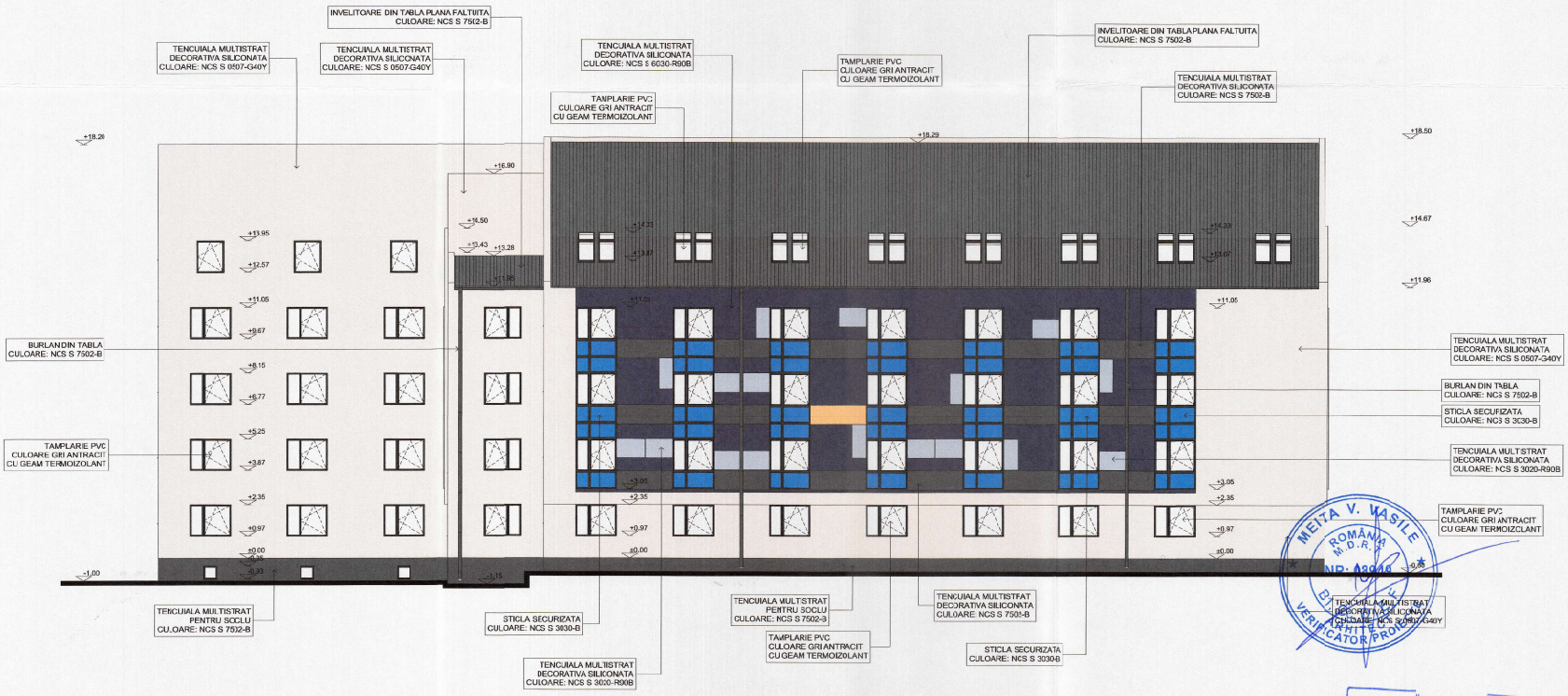

FATADA LATERALA STANGA

CLASA II DE IMPORTANTA - CATEGORIA DE IMPORTANTA "C" (NORMALA)

VERIFICATOR / EXPERT	NUME	SEMNAT.	CERINTA	FEFERAT/EXFERTIZA NO./DATA

S.C. NIDE-COM SERV S.R.L. - proiectant general
S.C. A V STJDIO ARCH S.R.L. - proiectant arhitectura

BENEFICIAR : [redacted] PR. NO. 43 /2025

SPECIFICATIE	NUME	SEMNAT.		
SEF PROIECT	arh.MARIAN RADU POPESCU		scara : 1/100	TITLU PROIECT : MODERNIZAREA SI EFICIENTIZAREA ENERGETICA A CAMINULUI CAMELIEI - PROIECTARE SI EXECUTIE STR. CAMELIEI, NR. 9-11, TIMISOARA, JUD. TIMIS
PROIECTAT	arh.MARIAN RADU POPESCU		data : OCT. 2025	TITLU PLANSA : FATADA LATERALA STANGA PROPUS
DESENAT	arh.MARIAN RADU POPESCU			

FAZA D.T.A.C.

Plansa no. A 21

CIĂDIRILE DIN CARTIERELE TIMIȘOAREI, ALTELE DECÂT CELE ISTORICE

NOTE:
1. Culorile de bază pot folosite și pentru cărți pentru scoție;
2. Pentru de toate tipurile de culoare RCS (Tonos Color System, care este standard internațional de culoare folosit în producerea vopselelor);
3. Acestă carte de culoare se referă la culorile uleiurilor. Din cauza diferenței de culoare dintre pânzele textile și culorile care lucrează în ulei/apă se pot apărea diferențe.

ANEXA 2 / PALETA DE CULORI PENTRU CLĂDIRILE DIN CARTIERELE TIMIȘOAREI, ALTELE DECÂT CELE ISTORICE

CULOARE DE BAZĂ:

NCS: S 2002-G50	NCS: S 1510-B80B	NCS: S 0507-G80Y
NCS: S 2005-Y20R	NCS: S 1015-G20Y	NCS: S 3020-Y
NCS: S 0505-Y	NCS: S 1020-Y10R	NCS: S 3005-G60B
NCS: S 0510-Y	NCS: S 1030-Y	NCS: S 3010-G80B
NCS: S 1015-Y10R	NCS: S 2020-Y10R	NCS: S 1010-B80B
NCS: S 2010-Y80R	NCS: S 3020-R80B	NCS: S 3005-G80Y
NCS: S 1015-G40Y	NCS: S 5030-G80Y	NCS: S 0510-Y
NCS: S 1010-G50Y	NCS: S 1515-Y10R	NCS: S 0520-Y
NCS: S 0520-G50Y	NCS: S 1020-Y	NCS: S 1030-B
NCS: S 1015-Y20R	NCS: S 2010-B80B	NCS: S 2030-B

CULORI PENTRU ACCENTE

NCS: S 7502-B	NCS: S 7010-G30Y	NCS: S 3040-G50Y
NCS: S 7020-G50Y	NCS: S 2070-R80B	NCS: S 3005-Y20R
NCS: S 6020-Y20R	NCS: S 4040-R80B	NCS: S 3020-R90B
NCS: S 4020-Y20R	NCS: S 4020-Y80R	NCS: S 3020-Y80R
NCS: S 2060-Y	NCS: S 3050-G80Y	NCS: S 1060-Y
NCS: S 6030-R90B	NCS: S 3020-G30Y	NCS: S 1515-G40Y
NCS: S 5020-G80Y	NCS: S 5030-Y70R	NCS: S 1040-Y
NCS: S 5010-G80Y	NCS: S 5005-G30Y	NCS: S 1005-Y80R
		NCS: S 3050-Y50R

NOTĂ:
1. Culorile de bază pot fi folosite și pentru cărți pentru scoție;
2. Paletarea culorilor indică culorile de culoare RCS (Natural Color System), care este standardul internațional de culoare folosit în producerea vopselelor.

CLASA II DE IMPORTANTA - CATEGORIA DE IMPORTANTA "C" (NORMALA)

JUDEȚUL TIMIȘ
PRIMĂRIA MUNICIPIULUI
TIMIȘOARA
VIZAT SPRE NESCHIMBARE
Nr. 118 din 20 OCT. 2026
Arhitect șef

ORDINUL ARHITECȚILOR DIN ROMÂNIA
00000
Marian Radu POPESCU
Arhitect cu drept de semnătură

MEITA V. VASILE
ROMÂNIA
M.D.R.L.
NR: A3046
VERIFICATOR PROIECTE